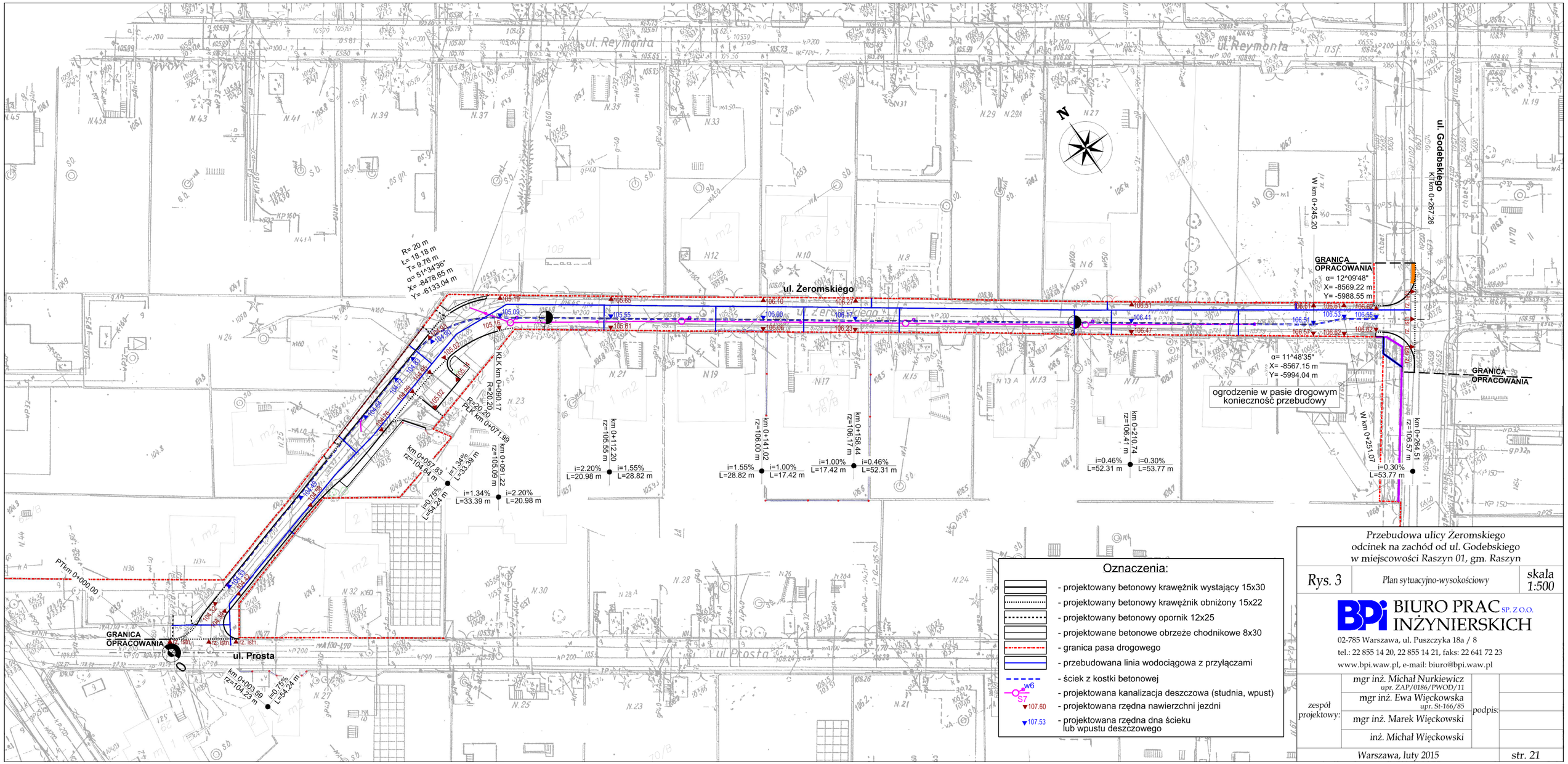

Przebudowa ulicy Żeromskiego
odcinek na zachód od ul. Godebskiego
w miejscowości Raszyn 01, gm. Raszyn

Rys. 3	Plan sytuacyjno-wysokościowy	skala 1:500

BIURO PRAC INŻYNIERSKICH SP. Z O.O.
02-785 Warszawa, ul. Puszczyka 18a / 8
tel.: 22 855 14 20, 22 855 14 21, faks: 22 641 72 23
www.bpi.waw.pl, e-mail: biuro@bpi.waw.pl

zespół projektowy:
mgr inż. Michał Nurkiewicz upr. ZAP/0186/PWOD/11
mgr inż. Ewa Więckowska upr. St-166/85
mgr inż. Marek Więckowski
inż. Michał Więckowski
podpis:

Warszawa, luty 2015